

2023 年中華民國住宅學會年會暨學術研討會

交通：12/09, 09:10 高雄左營高鐵站搭乘遊覽車前往學校。

一、議程表(112/12/09) (暫定)

| 日期 | 時間 | 活動內容 | | | | 地點 | |
|---|-------------|---|--------------|-------------|-------------|--------------|--|
| 112 年 12 月 09 日 (六) | 10:00-10:30 | 報到 | | | | 屏東大學 (地點) | |
| | 10:30-10:40 | 開幕式及貴賓致詞 | | | | | |
| | 10:40-11:20 | 專題演講 主題：(待定) 演講人：花敬群 內政部次長 | | | | | |
| | 11:20-12:30 | 論壇 主題：住宅政策與房市發展 主持人：張金鶚 教授 與談人： 台南市都發局 徐中強局長 高雄市都發局 吳文彥局長 台灣省不動產開發公會聯合會理事長 黃啟倫 屏東縣政府城鄉發展處 李怡德處長 學者：待邀 | | | | | |
| | 12:30-13:20 | 午餐(地點) | | 會員大會(地點) | | | |
| | 13:20-15:00 | A1 | B1 | C1 | D1 | 屏東大學 (地點) | |
| | | 不動產市場 | 不動產投資與 金融 | 人口與住宅 政策 | 不動產估價 | | |
| | 15:00-15:20 | 茶點 | | | | | |
| | 15:20-17:00 | A2 | B2 | C2 | D2 | | |
| | | 不動產市場 | 住宅與不動 產政策 | 不動產價格 | 租賃與社會 住宅 | | |

建議住宿：鮪魚飯店

訂房方式：

請填寫表單：<https://forms.gle/JRHZ7Z9qtDwtBcr67>

我們協助您訂購鮪魚飯店

請於 10/26 前提供資訊 超過時間不保證有優惠價格及入住房間

提醒請盡早預訂，以免向隅

聯繫人:黃小姐 mail:2023cchs@gmail.com

屏東館

| 房型 | 定價 | 床型 | 合約平日價格 | 合約假日價格 |
|----------------|------------|---------|------------------------|------------------------|
| 精緻客房 (一大床) | \$4800+10% | 150x200 | \$ 1,800 net (含 1 客早餐) | \$ 2,400 net (含 1 客早餐) |
| | | | \$ 2,000 net (含 2 客早餐) | \$ 2,600 net (含 2 客早餐) |
| 豪華雙人房 (兩小床) | \$5600+10% | 105x200 | \$ 2,000 net (含 2 客早餐) | \$ 2,600 net (含 2 客早餐) |
| 商務雙人房 (一大床) | \$5600+10% | 180x200 | \$ 2,000 net (含 1 客早餐) | \$ 2,600 net (含 1 客早餐) |
| | | | \$ 2,200 net (含 2 客早餐) | \$ 2,800 net (含 2 客早餐) |

另有精緻桌菜、會議及婚宴場地，歡迎訂席專線 08-7322352

地址：屏東市民生路 255 號

電話：08-732-2352 傳真：08-733-6695

二、參訪活動(112/12/10) (暫定)

| 時間 | 地點 |
|----------------|-----------------------------|
| 09:30 | 集合：鮪魚飯店 |
| 09:30-11:30 | 第一站：屏東縣民公園 第二站：屏東縣立圖書館總圖 |
| 11:30-14:00 | 午餐： |
| 14:00-16:00 | 建案參訪：中洲種子聖殿 |
| 16:00 | 出發至高雄左營高鐵站 |
| 17:15 or 17:55 | 建議可搭乘高鐵班次 1246 or 148 |

屏東縣立圖書館總圖：

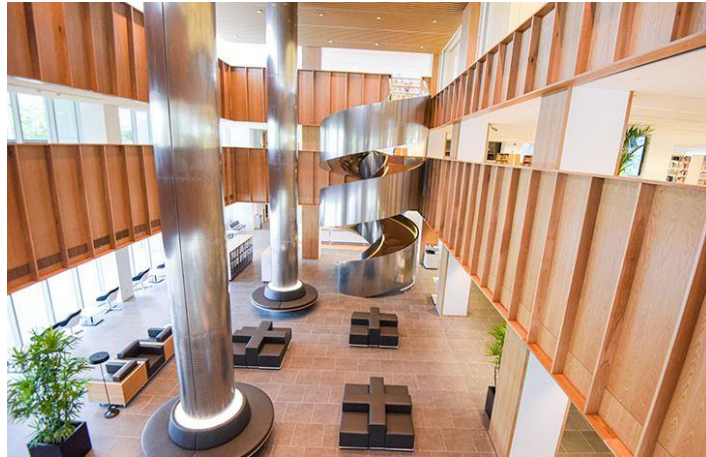

南台灣最美麗的森林圖書館! 經歷兩年多改建，三十多年的老圖書館翻身成為最新的打卡熱點，2020年8月28日正式開幕! 屏東縣立圖書館(屏東總圖)坐落於四萬坪的千禧公園內，建築內使用了大量的木質素材，從外走入圖書館，會有一種走進森林基地的錯覺，寬敞的空間與大面積的採光是這裡的亮點，舒適的閱讀區與挑高的藝文空間)

屏東縣民公園：



屏東市區的屏東縣民公園是屏東境內最大的公園，又被稱為「阿猴 1909 綠水園區」或「台糖縣民公園」，園區前身為屏東台糖紙漿廠，從 1994 年停工後閒置至今，直到 2014 年潘孟安縣長就職後，開始著手規畫讓荒廢的園區再造，耗時五年的規劃與動工終成今日鴻猷。

舊紙漿廠復甦再造後，旅客沿著殺蛇溪畔的步道走，從「地景劇場」、「在水一方」、「秘境花園」、「地坑」等等，彷彿走進了時光稜線，在新與舊之間交織新的迷人的火花，不僅美出新高度，感受園區留下的歷史意義。